DON JUAN RF

HB-Nr. 508863 • 120115681481

14.11.2016 aAa: 243 Beta Kasein: A1A1 Kappa Kasein: BB ZW: gZW CH 08/23 Züchter: Haenni, CH

Pedigree

HEFFNER v. DIAMOND	AIKMAN v. SNOWMAN	MAC
DALIA RAE VG 86	DANA RAE VG 85	DARLING

Gesamtzuchtwert ISET 1303

Leistung	Si. 89%	IPL 131
Milch		+606
Fett %		+0,25
Fett kg		+47
Eiweiß %		+0,32
Eiweiß kg		+49

Funktionalität	IFF 112
Zellzahl	120
Mastitisresistenz	116
Nutzungsdauer	107
Töchterfruchtbarkeit	106
Persistenz	105
Melkbarkeit	83
Geburtsverlauf direkt	106
Geburtsverlauf maternal	112

Exterieur	ITP 113
Format-Kapazität	117
Becken	105
Gliedmaßen	99
Euter	104

GM: Alexas Mac Dana Rae VG-85

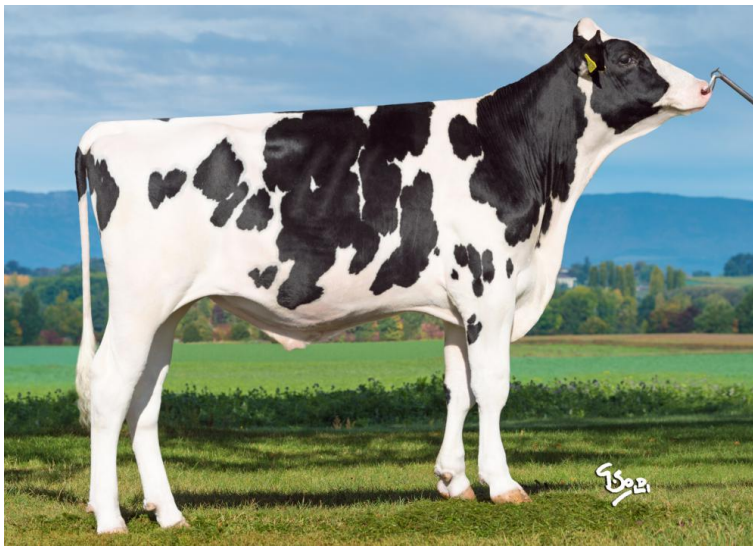

Hanni Farms Don Juan

Don Juan ist einer der höchsten genomischen Vererber in der Schweiz und Sohn des in Deutschland wenig eingesetzten US-Vererbers Heffner. Don Juan überzeugt insbesondere durch außergewöhnlich hohe Inhaltsstoffe und hervorragendes Exterieur mit der Vererbung von Roboter-Eutern sowie durch sehr gute Fitnesseigenschaften mit hoher Töchterfruchtbarkeit und guter Eutergesundheit. Don Juan ist für Färsenbesamungen geeignet und testet Kappa-Kasein BB. Don Juan stammt NICHT aus ET.

Linear

Merkmal	ZW	Tendenz	88	112	124	Tendenz
Größe	117	klein				groß
Höhe Vorhand	117	tief				hoch
Brustbreite	119	schmal				breit
Körpertiefe	109	wenig				viel
Rippenstruktur	119	flach				gewölbt
Beckenneigung	97	ansteigend				abfallend
Beckenbreite	114	schmal				breit
Knochenbau	96	wenig				viel
Hinterbeinwinkelung	91	steil				gewinkelt
Hinterbeinstellung	88	nach außen				parallel
Bewegung	96	schlecht				gut
Fußwinkel	106	flach				hoch
Trachtenhöhe	117	wenig				viel
Hintereuterhöhe	111	tief				hoch
Hintereuterbreite	105	schmal				breit
Eutertiefe	106	tief				hoch
Zentralband	109	schwach				stark
Zitzenverteilung vorn	96	außen				innen
Zitzenverteilung hinten	85	außen				innen
Zitzenlänge	121	kurz				lang