GIGABOY

HB-Nr. 499169 • 276000361913341

05.11.2019 aAa: 243 Beta Kasein: A1A2 Kappa Kasein: AB ZW: gen.ZW 08.2025 Züchter: Cordes

Pedigree

GIGABYTE v. GYMNAST	KERRIGAN v. KINGBOY	BALISTO
NOLA VG-86	NO PROBLEM GP-81	PRECIOUS VG-88

Gesamtzuchtwert RZ€ 796 RZG 119

Leistung Si. 82% RZM 119

Milch	+1394		
Fett %	-0,20	Eiweiß %	-0,10
Fett kg	+32	Eiweiß kg	+37

Funktionalität

RZN	Nutzungsdauer	100
RZS	Zellzahl	116
RZR	Töchterfruchtbarkeit	101
RZPersistenz	Persistenz	115
RZD	Melkbarkeit	104
KVd	Kalbeverlauf direkt	102
RZKm	Kalbeverlauf maternal	99
RZOeko	Ökologischer Zuchtwert	109
RZFE1	Futtereffizienz	97
RZRobot	Roboter Zuchtwert	111

Gesundheit RZGesund 104

RZEuterfit	Eutergesundheit	104
RZKlauen	Klauengesundheit	103
RZRepro	Fruchtbarkeit	92
RZMetabol	Stoffwechselstabilität	105
DDcontrol	Mortellaro-Resistenz	99
RZKälberfit	Kälberfitness	106

Exterieur RZE 120

Milchtyp	109
Körper	103
Fundament	91
Euter	132

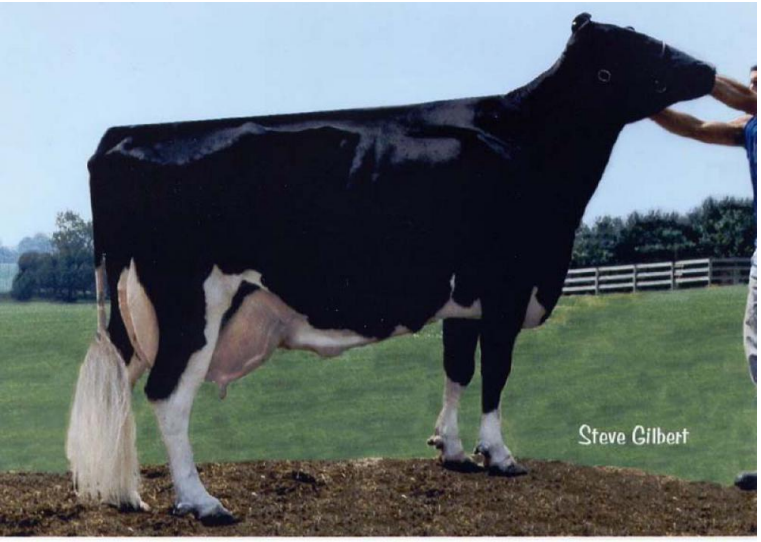

Stammkuh: Wesswod-HC Rudy Missy EX-92

GGM: Sandy-Valley Nu Precious VG-88

GIGABOY, der Gigabyte - Sohn aus der Rudy Missy - Familie kann mit seinem Zuchtwertprofil als Allroundvererber mit den Schwerpunkten Leistung, Gesundheit und Exterieur bezeichnet werden. Mit der Kombination von über 1254 kg Milch bei leicht negativen Inhaltsstoffen, einer sehr guten Melkbarkeit bei hervorragender Eutergesundheit, hoher Nutzungsdauer und einem RZGesund von 116 verspricht er problemlose, leistungsbereite Kühe, die auch im Exterieur mit RZE 126 zu überzeugen wissen. Beim Exterieur stechen vor allem die sehr breiten, optimal gelagerten Becken und die sehr hoch, breit und fest aufgehängten Euter hervor. Die etwas längeren Striche sind nicht zu eng platziert und versprechen eine sehr gute Robotereignung. Zu beachten ist der steilere Hinterbeinwinkel - bei sehr hohen Trachten - und die etwas grobere Knochenstruktur. RZRobot 128.

Linear

Merkmal	ZW	Tendenz	88	112	124	Tendenz
Größe	117	klein				groß
Rippenstruktur	107	flach				gewölbt
Körpertiefe	91	wenig				viel
Stärke	98	schwach				stark
Beckenneigung	101	ansteigend				abfallend
Beckenbreite	119	schmal				breit
Hinterbeinwinkelung	91	steil				gewinkelt
Klauenwinkel	114	flach				hoch
Sprunggelenk	83	derb				trocken
Hinterbeinstellung	95	nach außen				parallel
Vorderbeinstellung	90	nach außen				parallel
Bewegung	93	schlecht				gut
Hintereuterhöhe	137	tief				hoch
Zentralband	100	schwach				stark
Strichplatzierung vorn	99	außen				innen
Strichplatzierung hinten	91	außen				innen
Vordereuteraufhängung	117	lose				fest
Euterbalance	120	hinten tief				vorne tief
Eutertiefe	129	tief				hoch
Strichlänge	107	kurz				lang